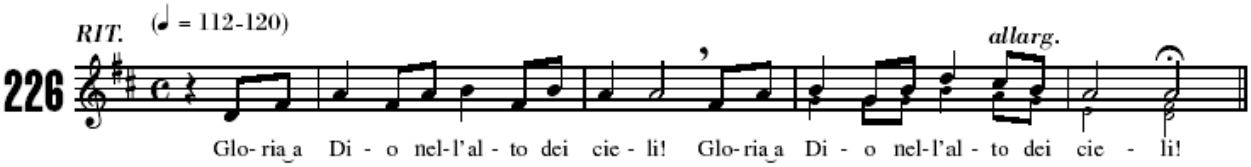
RIT.
(♩ = 112-120)
226
allarg.
Glo- ria a Di - o nel-l'al - to dei cie - li! Glo- ria a Di - o nel-l'al - to dei cie - li!