

# 143 SALMO 141 - Sei tu, Signore, il mio rifugio

ANTIFONA (♩ = 69-76)

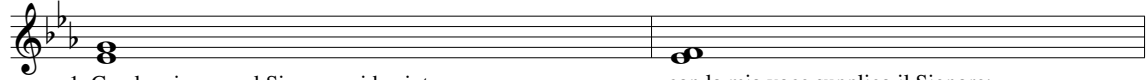

SALMO



- |   |   |   |
|---|---|---|
| 2. Mentre il mio spirito viene meno, *<br>tu conosci la mia via.<br>Nel sentiero dove cammino *<br>mi hanno teso un laccio. | 4. Io grido a te, Signore; *<br>dico: Sei tu il mio rifugio,<br>sei tu la mia sorte *<br>nella terra dei viventi.                     | 6. Strappa dal carcere la mia vita, *<br>perché io renda grazie al tuo nome:<br>i giusti mi faranno corona *<br>quando mi concederai la tua grazia. |
| 3. Guarda a destra e vedi: *<br>nessuno mi riconosce.<br>Non c'è per me via di scampo, *<br>nessuno ha cura della mia vita. | 5. Ascolta la mia supplica: *<br>ho toccato il fondo dell'angoscia.<br>Salvami dai miei persecutori *<br>perché sono di me più forti. | 7. Gloria al Padre e al Figlio *<br>e allo Spirito Santo.<br>Come era nel principio, e ora e sempre, *<br>nei secoli dei secoli. Amen.              |